

mdsaudit.

MDS GÜMRÜK VE DIŞ TİCARET DENETİM DANIŞMANLIK LTD. ŞTİ.

MDS BÜLTEN

AYLIK BÜLTEN
2026 OCAK

İÇİNDE NE VAR?

- ❑ Posta ve hızlı kargo gönderileri miktar ve değer düzenlemeleri
- ❑ Posta ve hızlı kargo kapsamı eşyada 30 Avro istisnası kaldırıldı
- ❑ Menşe kümülasyonuna ilişkin düzenlemeler
- ❑ Laboratuvar tahlil ücretleri belirlendi
- ❑ E-ihracat desteklerinde değişiklikler
- ❑ Tarife kontenjanı düzenlemeleri

MDS Gümrük ve Dış Ticaret Denetim Danışmanlık Ltd. Şti.

1472 Sok. No: 30 Kat: 4 D: 7 Alsancak - İZMİR

Tel: 0532 06 07 637 e-posta: info@mdsaudit.com web: www.mdsaudit.com

Önceki yıllara göre kıyaslandığında mevzuat değişiklikleri açısından oldukça yoğun geçen Aralık ayından sonra, 2026 yılı Ocak ayı yeni değişiklikler adına çok sakin ilerledi. Bununla birlikte, Aralık ayı değişikliklerinin anlaşılma ve uygulanma çalışmaları gümrük ve dış ticaret profesyonellerinin zamanının ciddi bir kısmını aldı diyebiliriz. Söz konusu çabalar iki ana konu üzerinde yoğunlaştı.



Dr. Levent ÖZKARDEŞ
Kurucu | Genel Müdür | YGM

Ele alınan ilk konu Bölgesel Konvansiyon (PEM) kurallarının ne olduğu, nasıl uygulanacağı ve sonuçlarının neler olacağı konusu. Gerek Aralık ayı düzenlemeleri gerekse Ocak ayı menşe düzenlemelerine bakıldığında, Bakanlığın tercihli menşe kurallarını Bölgesel Konvansiyon kurallarına uyumlaştırdığını ve Bölgesel Konvansiyon dışındaki serbest ticaret anlaşmaları kapsamı düzenlemeleri de Konvansiyona paralel şekilde dönüştürdüğünü görüyoruz. Anlama ve takip zorluğu açık olan konuya ilişkin yol göstermesi adına Ticaret Bakanlığı tarafından düzenlenen [PEM Türkiye Matrisi](#) Bakanlık web sayfasında yayınlanmış durumda. Ele alınan bir diğer konu ise, ürün güvenliği ve denetimi tebliğleri ile düzenlenen 'kapsam dışı' beyanlarının yeni düzenlemeler ile yönlendirilmiş olduğu TAREKS sisteminde yaşanan sorunlar oldu.

Tüketici tarafına bakıldığında, çoğu yurt içi tüketici tarafından talep edilen, posta veya hızlı kargo taşımacılığı yoluyla bir gerçek kişiye gelen ve ticari miktar ve mahiyet arz etmeyen, kıymeti 30 Avro'yu geçmeyen ilaç ve kitap dışı eşyanın tek ve makdu vergi uygulamasından beklenmedik şekilde çıkarılması, dış ticaret mevzuatından uzak tüketiciler için nispeten ciddi mağduriyetler yarattı.

Sektörel gelişmelerden haberdar olmanızı sağlamak amacıyla, Kasım ayında yayımlanan düzenlemeleri ele alan bir Bülten hazırladık, yararlı olmasını umuyoruz.

GEÇTİĞİMİZ AY NELER OLDU?

POSTA VE HIZLI KARGO YOLUYLA TAŞINAN EŞYANIN OPERATÖR TARAFINDAN BEYANINA YÖNELİK MİKTAR VE DEĞER ARTIŞI YAPILDI.

Posta ve hızlı kargo yoluyla taşınan, işlemleri operatör tarafından yapılacak ihracat rejimine konu eşyanın üst limitine ilişkin miktarı 300 kilogramdan 600 kilografa, değeri de 15.000 Avro'dan 30.000 Avro'ya çıkarıldı. ([MDS Sirküler 2026/1](#) ile detay bilgisi verilmiştir.)



POSTA VE HIZLI KARGO YOLUYLA TAŞINAN, DEĞERİ 30 AVRO'YU GEÇMEYEN EŞYA, TEK VE MAKDU VERGİ UYGULAMASINDAN ÇIKARILDI.

Posta veya hızlı kargo taşımacılığı yoluyla bir gerçek kişiye gelen ve ticari miktar ve mahiyet arz etmeyen, kıymeti 30 Avro'yu geçmeyen ilaç ve kitap dışı eşya tek ve makdu vergi uygulamasından çıkarıldı. (Detay bilgi [MDS Sirküler 2026/2](#) ile verilmiştir.)



GÜMRÜK BİRLİĞİ KAPSAMI MENŞE KÜMÜLASYONU ÜLKE LİSTESİ BAKANLIK WEB SİTESİNDE YAYINLANACAK.

2006/10895 sayılı Türkiye ile Avrupa Topluluğu Arasında Oluşturulan Gümrük Birliğinin Uygulanmasına İlişkin Esaslar Hakkında Kararın 'Menşe kümülasyon sistemi kapsamı eşya' başlıklı 67'nci madde ve anılan 68'inci maddenin uygulamasında belirtilen çapraz kümülasyon imkanının mevcut olduğu ülkeler Bakanlık resmi internet sitesinden (www.ticaret.gov.tr) duyurulacak; Beşinci Bölüm hükümlerinin uygulanmasında Bakanlık resmi internet sitesinde duyurulan ülke listesi esas alınacak. ([MDS Sirküler 2026/3](#) sayılı Sirkülerimizle detay bilgisi verilmiştir.)



REVİZE PEM KAPSAMI İHRACATLARDA MENŞE İSPAT BELGELERİNE KÜMÜLASYON BİLGİSİ KAYDEDİLMESİ KONULU YAZI YAYINLANDI.

Usullere uygun düzenlenen veya hazırlanan menşe ispat belgesine İngilizce "CUMULATION APPLIED WITH (Taraf ülke/ülkelerin İngilizce dilindeki isim/isimleri)" ibaresinin yazılacağı, bu ibarenin EUR.1 dolaşım belgesine de yazılacağı ifade edildi; Bakanlık resmi internet sitesindeki en güncel PEM Matrisi esas alınarak yapılan ihracatlarda kümülasyon kapsamı Türkiye menşeli eşya için EUR.1 dolaşım belgesi veya menşe beyanı düzenlendiğinde, kümülasyon bilgisinin belgelere kaydedilmesinin zorunlu olduğu ifade edildi. ([MDS Sirküler 2026/4](#) sayılı sirkülerimizle detay bilgisi verilmiştir.)

CUMULATION APPLIED WITH

DOLAŞIM BELGESİ
MOVEMENT CERTIFICATE

NO F 0946351

1. İhracatçı (Adı, Adres, Ülke)
Exporter (Name, Full address, country)

2. Belgenin kullanıldığı ülke (veya ülkeler)
Country (or countries) in which the goods are consigned to

3. Alınan (Adı, Adres, Ülke) (Ticari İşletme)
Consignee (Name, Full address, country) (Optional)

4. Ürünlerin menşei (veya menşei)
Origin (Origin, group of countries or territories in which the goods are consigned to)

5. Taahhüt ve Şartlar (Ticari İşletme)
Transport details (Optional)

6. Sıra No, Kağıtın marka ve numarası, sayı ve paket (*)
Serial number, Marka and numbers, Number and kind of packages (*)

7. Gözlemler
Remarks

8. İhracatçı Beyanı
DECLARATION BY THE EXPORTER

9. Genel Bilgiler
General Information

10. İhracatçı Beyanı
DECLARATION BY THE EXPORTER

11. Diğer Bilgiler
Other Information

12. Diğer Bilgiler
Other Information

13. Diğer Bilgiler
Other Information

14. Diğer Bilgiler
Other Information

15. Diğer Bilgiler
Other Information

16. Diğer Bilgiler
Other Information

17. Diğer Bilgiler
Other Information

18. Diğer Bilgiler
Other Information

19. Diğer Bilgiler
Other Information

20. Diğer Bilgiler
Other Information

21. Diğer Bilgiler
Other Information

22. Diğer Bilgiler
Other Information

23. Diğer Bilgiler
Other Information

24. Diğer Bilgiler
Other Information

25. Diğer Bilgiler
Other Information

26. Diğer Bilgiler
Other Information

27. Diğer Bilgiler
Other Information

28. Diğer Bilgiler
Other Information

29. Diğer Bilgiler
Other Information

30. Diğer Bilgiler
Other Information

31. Diğer Bilgiler
Other Information

32. Diğer Bilgiler
Other Information

33. Diğer Bilgiler
Other Information

34. Diğer Bilgiler
Other Information

35. Diğer Bilgiler
Other Information

36. Diğer Bilgiler
Other Information

37. Diğer Bilgiler
Other Information

38. Diğer Bilgiler
Other Information

39. Diğer Bilgiler
Other Information

40. Diğer Bilgiler
Other Information

41. Diğer Bilgiler
Other Information

42. Diğer Bilgiler
Other Information

43. Diğer Bilgiler
Other Information

44. Diğer Bilgiler
Other Information

45. Diğer Bilgiler
Other Information

46. Diğer Bilgiler
Other Information

47. Diğer Bilgiler
Other Information

48. Diğer Bilgiler
Other Information

49. Diğer Bilgiler
Other Information

50. Diğer Bilgiler
Other Information

51. Diğer Bilgiler
Other Information

52. Diğer Bilgiler
Other Information

53. Diğer Bilgiler
Other Information

54. Diğer Bilgiler
Other Information

55. Diğer Bilgiler
Other Information

56. Diğer Bilgiler
Other Information

57. Diğer Bilgiler
Other Information

58. Diğer Bilgiler
Other Information

59. Diğer Bilgiler
Other Information

60. Diğer Bilgiler
Other Information

61. Diğer Bilgiler
Other Information

62. Diğer Bilgiler
Other Information

63. Diğer Bilgiler
Other Information

64. Diğer Bilgiler
Other Information

65. Diğer Bilgiler
Other Information

66. Diğer Bilgiler
Other Information

67. Diğer Bilgiler
Other Information

68. Diğer Bilgiler
Other Information

69. Diğer Bilgiler
Other Information

70. Diğer Bilgiler
Other Information

71. Diğer Bilgiler
Other Information

72. Diğer Bilgiler
Other Information

73. Diğer Bilgiler
Other Information

74. Diğer Bilgiler
Other Information

75. Diğer Bilgiler
Other Information

76. Diğer Bilgiler
Other Information

77. Diğer Bilgiler
Other Information

78. Diğer Bilgiler
Other Information

79. Diğer Bilgiler
Other Information

80. Diğer Bilgiler
Other Information

81. Diğer Bilgiler
Other Information

82. Diğer Bilgiler
Other Information

83. Diğer Bilgiler
Other Information

84. Diğer Bilgiler
Other Information

85. Diğer Bilgiler
Other Information

86. Diğer Bilgiler
Other Information

87. Diğer Bilgiler
Other Information

88. Diğer Bilgiler
Other Information

89. Diğer Bilgiler
Other Information

90. Diğer Bilgiler
Other Information

91. Diğer Bilgiler
Other Information

92. Diğer Bilgiler
Other Information

93. Diğer Bilgiler
Other Information

94. Diğer Bilgiler
Other Information

95. Diğer Bilgiler
Other Information

96. Diğer Bilgiler
Other Information

97. Diğer Bilgiler
Other Information

98. Diğer Bilgiler
Other Information

99. Diğer Bilgiler
Other Information

100. Diğer Bilgiler
Other Information

FAS'A YÖNELİK EUR.1 DOLAŞIM BELGELERİNDE "REVISED RULES" İBARESİ KAYDEDİLEBİLECEK.

İhracatçılar tarafından talep edilmesi halinde, Türkiye'den Fas'a 01.01.2026 tarihi ve sonrasındaki ihracat işlemleri kapsamında düzenlenen EUR.1 dolaşım belgelerinin 7 no.lu "Gözlemler" hanesine "REVISED RULES" ibaresi kaydedilebilecek. ([MDS Sirküler 2026/6](#) sayılı sirkülerimizle detay bilgisi verilmiştir.)

GÜMRÜK LABORATUVARLARI TAHLİL ÜCRET LİSTESİ YAYINLANDI.

Gümrük laboratuvarlarında yapılacak tahliller için beyan edilen gümrük tarife pozisyonu esas alınarak numune başına alınacak Gümrük Yönetmeliğinin 24 no.lu eki "Gümrük Laboratuvarları Tahlil Ücretleri Listesi" yeniden düzenlendi. ([MDS Sirküler 2026/3](#) sayılı Sirkülerimizle detay bilgisi verilmiştir.)



UYUŞTURUCU MADDELERİN MURAKABESİ HAKKINDA KANUN KAPSAMI YASAKLI MADDELER LİSTESİNE EKLEMELER YAPILDI.

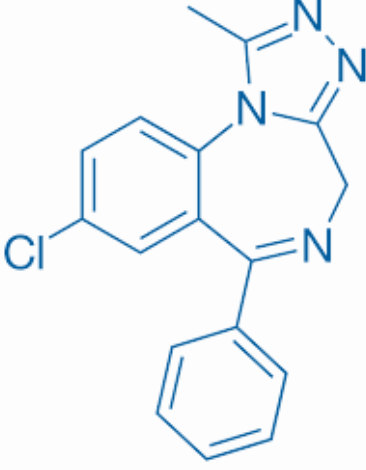

Pek çok HHC ve THC türev ve analogları, çeşitli asetat ve butanoat türevleri, bileşikler, Benzodiazepin ve Opioid türevleri ile benzodiazepin ve opioid benzeri etkiler gösteren maddeler ile sentetik opioid benzeri maddeler, Uyuşturucu Maddelerin Murakabesi Hakkında Kanun hükümlerine tabi yasaklı maddeler arasına eklendi. (Detaylar için [MDS Sirküler 2026/4](#) sayılı Sirkülerimizi inceleyebilirsiniz.)

E-İHRACAT DESTEKLERİ HAKKINDA KARAR'DA DEĞİŞİKLİKLER YAPILDI.

E-ihracat tanıtım projesi desteği destekleme oranı %75'ten %50'ye düşürüldü, 'Pazaryeri komisyon gideri desteği' ve 'E-ihracat tanıtım projesi desteği' hedef ülke ilave puanı uygulanmayacak destekler arasına alındı, Karar kapsamı ödenecek destek miktarının desteğe konu giderlerin %75'ini aşamayacağı düzenlendi. ([MDS Sirküler 2026/5](#) sayılı sirkülerimizle detay bilgisi verilmiştir.)



PET RESİN İTHALATINDA ALINACAK EMY İÇİN UYGULANACAK TARİFE KONTENJANI BELİRLENDİ.

Pet resin ithalatında uygulanacak tarife kontenjanı miktarının, geçici korunma önleminin uygulanacağı süre içerisinde, Karar ekinde sayılmış bulunan ülkeler ve gümrük bölgeleri menşeli eşyanın tamamı için toplam 11.079 ton olacağı, her bir ülke veya gümrük bölgesi menşeli eşya için bir dönemde verilecek tarife kontenjanı miktarının 3.693 tonu geçemeyeceği düzenlendi. (Detaylar için [MDS Sirküler 2026/5](#) sayılı Sirkülerimizi inceleyebilirsiniz.)



EGE GÜMRÜK VE DIŞ TİCARET BÖLGE MÜDÜRLÜĞÜ TARAFINDAN OKSB'LER SİSTEM ÜZERİNDEN DÜZENLENECEK.

Onaylanmış Kişi Statü Belgelerinin (OKSB) 09.02.2026 tarihinden itibaren sistem üzerinden e-imzalı ve karekodlu olarak düzenlenerek firma ve ilgili gümrük müşavirliği firmalarına e-tebligat yolu ile gönderileceği bildirildi. (Detaylar için [MDS Sirküler 2026/8](#) sayılı Sirkülerimizi inceleyebilirsiniz.)

| T.C. TİCARET BAKANLIĞI GÜMRÜK VE DIŞ TİCARET BÖLGE MÜDÜRLÜĞÜ | |
|--|--|
| ONAYLANMIŞ KİŞİ STATÜ BELGESİ | |
| Belge No | : 2635OKS9001 |
| Başlangıç Tarihi | : 01.01.2026 |
| Bitiş Tarihi | : 01.01.2028 |
| BELGEYİ ALMAYA HAK KAZANAN KİŞİNİN | |
| Ticaret Unvanı | : ÖRNEK ÜRETİM MALZ. SAN. TİC. LTD. ŞTİ. |
| Vergi No / T.C. Kimlik No | : 3535353535 |
| Adres | : 1472 Sok. No: 39 Kat: 4 Aksaray/İZMİR |
| Ticaret Sicilne Kayıtlı Olduğu Yer | : İZMİR |
| Ticaret Sicil Numarası | : 35112 |
| Onaylanmış Duruşma Yetki No (A.TR.Düzenleme - Vize Etme) | : |
| Beyanım Kontrol Türüne İlgilin Kolaylaştırılmalardan Yararlanma İzni (M6.42/A) | : Var <input type="checkbox"/> Yok <input checked="" type="checkbox"/> |
| Bu belge 4438 Sayılı Gümrük Kanununun 71 ve 73 üncü maddelerine istinaden Gümrük Yönetmeliğinin 23 üncü ve 24 üncü maddelerinde belirtilen genel ve özel koşulları taşıyan ve yukarıda sırasıyla kayıtlı kişi adına onaylanmış kişi statü belgesinin sağladığı genel hak ve uygulamalar ile yukarıda belirtilen hak ve uygulamalardan yararlandırılmak üzere düzenlenmiştir. | |
| Referans Numarası : 2635OKS9001 | |

ACIKLAMA
*Özellikle işletme yetkisi taşıyan kişiler için geçerlidir.

mdsaudit.

MDS GÜMRÜK VE DIŞ TİCARET DENETİM DANIŞMANLIK LTD. ŞTİ.

■ Danışmanlık

■ Denetim

■ Eğitim

■ YGM Hizmetleri

İrtibat Adresi:

1472 Sokak No: 30 Kat: 4 Daire: 7 Alsancak / İZMİR

Mobil: +90 532 06 07 637

e-posta: info@mdsaudit.com

www.mdsaudit.com